

鄭拐北遺址	
代號：1121-CKN	
地理環境	
座標	東經 120°15'49"；北緯 23°6'27"； 2°TM：
行政隸屬	臺南縣安定鄉安定村
地理區	嘉南平原－臺南海岸平原
海拔高度	6m
所屬水系	曾文溪（曾文溪集水區）
相關道路	國道 1 號：310K。
簡要描述	遺址位於鄭拐聚落西北方，北近曾文溪，西近高速公路，T-Bar 看板鄰近地區可見遺留。現今大部分為農地，地勢平坦，土質為砂頁岩沖積土。
遺址狀況	
遺物分布 (範圍)	北側約至嘉南大圳善化分線，東南側近鄭拐聚落，西側近高速公路，遺留深埋地下，經鑽探，埋藏深度約在地表下 1.8~2.2 公尺左右。
面積	150×100m，面積約 13000 m ²
保存狀況	深埋地下，地面多為淺耕農田，僅豎立看板造成若干破壞。
文化類型	蔦松文化
年代	約 1800~500B.P.
遺物類別(附照片)	
文化遺物	<input type="checkbox"/> 石器 <input checked="" type="checkbox"/> 陶器 <input type="checkbox"/> 骨器 <input type="checkbox"/> 木器 <input type="checkbox"/> 貝器 <input type="checkbox"/> 金屬器 <input type="checkbox"/> 其它 說明： 陶器：紅褐色夾砂陶。
遺址代表意義	
評鑑等級	一般性遺址
建議事項	
遺址處理：	1. 經審查列冊後，請依遺址監管保護辦法規定，進行監管。 2. 遺址仍原地保留區域及其鄰近用地之都市計畫變更及後續開發，依文資法規定，應先徵求主管機關之意見，並進行範圍及內涵調查。
行政處理	<input type="checkbox"/> 深入研究 <input checked="" type="checkbox"/> 列冊追蹤 <input type="checkbox"/> 遺址指定：
研究簡史	
1.2008/9/19 財團法人樹谷文化基金會調查發現。 2.2009/2/8 本計劃項下鑽探。	

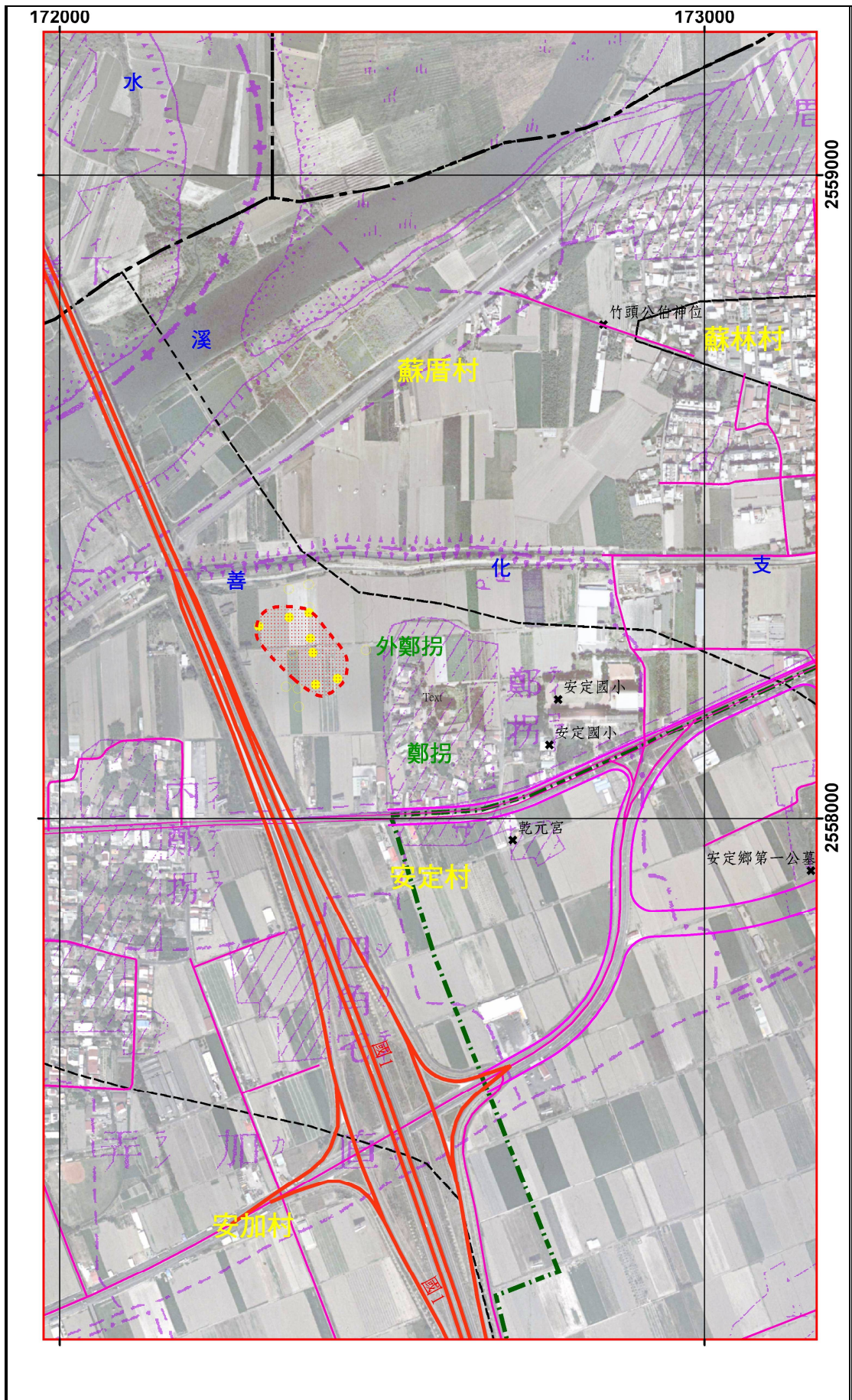

土地使用現況	
附近景觀	<p>說明：</p>  <p>遺址位於高速公路東側、鄭拐聚落西北方。</p>
使用現況	<p> <input type="checkbox"/>荒廢地 <input checked="" type="checkbox"/>農耕 <input type="checkbox"/>景觀綠地 <input type="checkbox"/>建築區 <input type="checkbox"/>其它 </p> <p>說明：現在多為農地。</p>
<p>執行單位：財團法人樹谷文化基金會</p> <p>計畫主持人(或代表人)：朱正宜</p> <p style="text-align: right;">填表人：劉鵠雄</p>	